

# Használati útmutató

Automata kézfertőtlenítő adagoló

HSD-201770

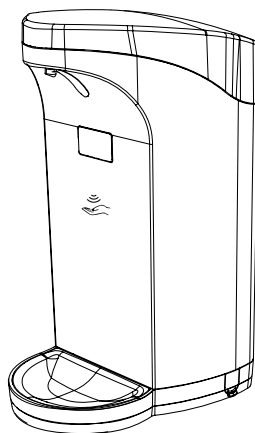

Használat előtt figyelmesen olvassa el a használati útmutatót

## Típusok

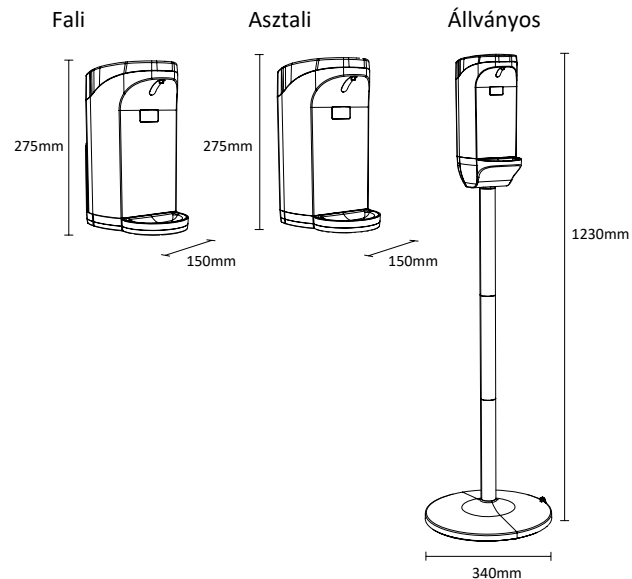

## Jellemzők

Típus: HSD-201770 sorozat

Érzékelő: Infra

Érzékelési távolság: 2-10 cm

Anyag: ABS fehér

Kapacitás: 1500 ml

Töltet fajtája: Gél/Spray (Választható)

Áremellátás: 4 x AA elem

Kiegészítő: AC / DC adapter 6V 1A (Opcionális)

## Részek

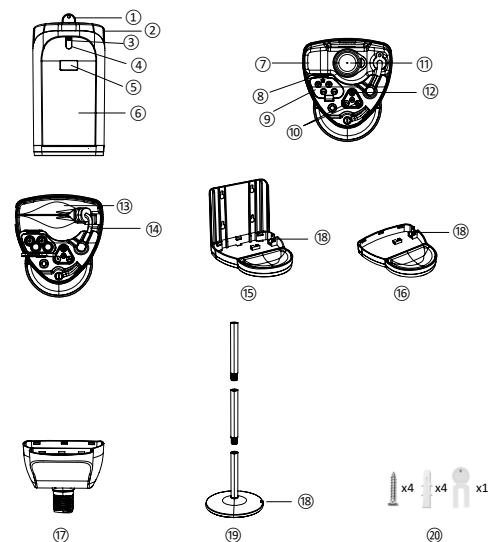

- 1 Kulcs
- 2 Felső borítás
- 3 Kifolyó nyílás
- 4 Érzékelő
- 5 Működésjelző LED
- 6 Fő egység
- 7 Utántölthető tartály
- 8 Elemtartó fedél
- 9 Elemtartó
- 10 Adagolást állító kapcsoló

- 11 Tartály kupak
- 12 Ki- Be kapcsoló gomb
- 13 Utántöltő zacskó
- 14 Felszívó cső
- 15 Csepegtető tálca (fali)
- 16 Csepegtető tálca (asztali)
- 17 Csepegtető tálca (állványos)
- 18 AC/DC adapter csatlakozó
- 19 Állvány
- 20 Szerelési anyagok és kulcs

## Szerelési útmutató fal készükhöz

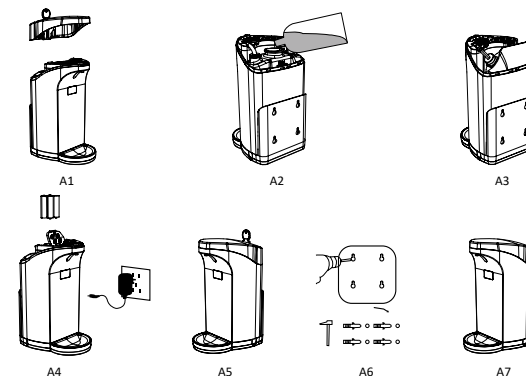

## HSD-201770-WM

A1, Helyezze be a kulcsot az adagoló tetején található zárba.

A2, Vegye le a belső tartály kupakját és tölts fel folyadékkal.

A3, Helyezze a zacskót a helyére és csatlakoztassa a felszívó csőhöz.(opcionális)

A4, Helyezze be az elemeket, vagy csatlakoztassa az adaptert(Opcionális).

A5, Zárja be a fedelet és vegye ki a kulcsot.

A6, Használja a jelölő rajtot a furatokhoz, majd fúrja ki a csavarok helyét  $\Phi 6 \times 30 \text{mm}$  a falon.

A7, Rögzítse az adagolót a falra a csavarok segítségével.

## Figyelem:

1. A szivárgás elkerülése érdekében ellenőrizze, hogy a felszívó csövek rögzítve vannak.
2. Első feltöltés alkalmával, működtesse néhányszor az adagolót, hogy a levegő távozzon a rendszerből.

## Asztali típus beüzemelése

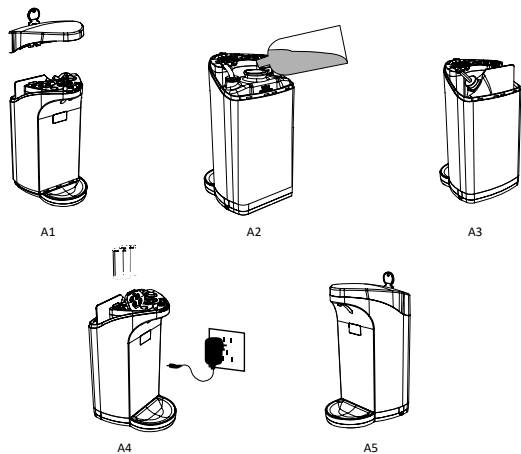

## HSD-201770-TS

- A1, Helyezze be a kulcsot az adagoló tetején található zárba.
- A2, Vegye le a belső tartály kupakját és tölts fel folyadékkal.
- A3, Helyezze a zacskót a helyére és csatlakoztassa a felszívó csőhöz.(opcionális)
- A4, Helyezze be az elemeket, vagy csatlakoztassa az adaptert(Opcionális).
- A5, Zárja be a fedelet és vegye ki a kulcsot.

### Figyelem:

- A szivárgás elkerülése érdekében ellenőrizze, hogy a felszívó csövek rögzítve vannak.
- Első feltöltés alkalmával, működtesse néhányszor az adagoló, hogy a levegő távozzon a rendszerből.

## Állványos típus telepítése

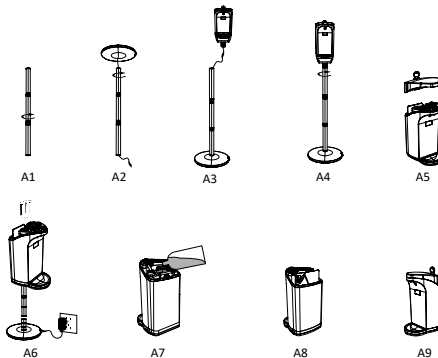

## HSD-201770-FS

- A1, Állítsa össze az állvány rudazatát
- A2, Vezesse át a talpon lévő vezetékét az oszlopon, majd helyezze a a talpat az oszlopra és erősen tekerje rá.
- A3, Csatlakoztassa a vezetékét az adagolóhoz.

- A4, Helyezze az adagolót az oszlop tetejé és szorosan rögzítse.
- A5, Helyezze be a kulcsot az adagoló fedelére és nyissa ki.
- A6, Helyezze be az elemeket, vagy csatlakoztassa az adaptert(Opcionális)

- A7, Vegye le a belső tartály kupakját és tölts fel folyadékkal.
- A8, Put disposable liquid bag into the dispenser and connect the inlet and outlet tube.(optional)
- A9, Zárja be a fedelet és vegye ki a kulcsot.

### Figyelem:

- A szivárgás elkerülése érdekében ellenőrizze, hogy a felszívó csövek rögzítve vannak.
- Első feltöltés alkalmával, működtesse néhányszor az adagoló, hogy a levegő távozzon a rendszerből.

## Működés

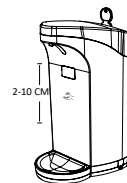

### Ki/Be kapcsolás

Nyomja meg a bekapcsoló gombot(12), kék fényel jelzi, ha bekapcsolt, sárga fényel ha kikapcsolt.

### Működtetés

Helyezze a kezét a kifolyó nyílás alá, kék fény jelzi a működést, a folyadék kiáramlik a nyíláson keresztül.  
Az érzékelési távolság: 2 - 10 C,  
\* Feltöltés után működtesse néhányszor a készüléket, hogy a levegő távozzon a rendszerből.  
\* Egy kis nedvesség az adagolóban normális.

### Állítható adagolás

\*" " normál adag (Alapbeállítás).  
\*" " adagok növelése

### Merülő elem jelzés

A készülék jelzi ha merül az elem, de még adagol: Sárga fény 3x felvillan, majd a kék fény folyamatosan világít amíg a készülék adagol. Kérjük, hogy rövid időn belül cserélje ki az elemeket.

Az elem lemerült: Sárga fény 3 másodpercenként 1x felvillan. A sárga fény kétszer felvillan, de az adagoló nem adagol, ha a kezét a kifolyó alá helyezi. Kérjük, hogy haladéktalanul cserélje ki az elemeket.

### Akadályozó tényező jelzése

A kék fény folyamatosan villog, ha a szenzor működését gátolja valamilyen tárgy, vagy elkoszolódott.

### Nyitás/zárás

Nyitás: Helyezze a kulcsot a nyílásba.  
Zárás: Vegye ki a kulcsot a nyílásból.

### Műanyag tartály / zacskó cseréje

- Húzza ki a felszívó csövet a tartályból. ( vagy a zacskóból )
- Cserélje ki a zacskót (vagy a tartályt).
- Csatlakoztassa a felszívó csövet.

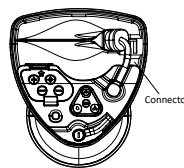

## Figyelmeztetés

**Gyermekek felügyelet mellett használhatják a készüléket, és nem játszhatnak vele.**

- Figyelem
- Vigyázat
- Tilos
- Nyílt lángtól távol tartandó
- Helyes használat

- NE használjon maró szert a termék tisztításához.
- Ha három hónapig, vagy tovább nem használja a készüléket, akkor távolítsa el az elemeket belőle.
- NE tegye ki a készüléket közvetlen napfénynek.
- NE áztassa a terméket.
- NE végezzen javítást, alkatrészt cserét saját maga a készüléken.
- Tűztől és forróságtól távol tartandó.
- Rendszeresen tisztítsa meg az eszközt.
- Finoman használja a készüléket.
- Ügyeljen a belső tartály higiénéjára.
- Az állványt biztonságos helyre helyezze.
- Az állvány a padlóhoz rögzíthető, ha szükséges.

## Hulladékkezelés



Ezt a készüléket az állami és helyi előírásoknak megfelelően kell megsemmisíteni.

